



TREDJE KVARTAL 2014

Resultatutvikling i tråd med planer



	3.kvartal	2.kvartal	1.kvartal	Hittil i 2014
Renteinntekter o.l.	7 717 237	2 241 150	107 835	10 066 223
Rentekostnader o.l.	1 926 246	365 529	3 869	2 295 644
Netto renteinntekter	5 790 991	1 875 621	103 966	7 770 578
Andre gebyrer og provisjonsinntekter	747 238	177 856	6 812	931 905
Andre gebyrer og provisjonskostnader	393 002	76 757	4 886	474 645
Lønnskostnader og generelle administrasjonskostnader	5 723 385	5 126 785	4 245 879	15 096 048
Øvrige administrasjonskostnader, hvorav;	6 501 782	4 859 199	884 718	12 245 699
<i>Direkte marketing utgjør</i>	5 099 358	3 677 541	276 804	9 053 702
Sum lønn og generelle administrasjonskostnader	12 225 166	9 985 984	5 130 597	27 341 747
Avskrivninger	567 691	530 749	94 297	1 192 737
Andre driftskostnader	724 170	678 766	1 650 586	3 053 522
Sum Driftskostnader	13 517 028	11 195 499	6 875 480	31 588 006
Nedskrivning på utlån	1 000 000	0,00	0,00	1 000 000
Driftsresultat før skatt	-8 371 801	-9 218 779	-6 769 588	-24 360 168
Skattekostnad	1 836 632	2 049 948	1 990 460	5 877 040
Resultat for perioden	-6 535 169	-7 168 831	-4 779 128	-18 483 128
Resultat pr aksje (annualisert)	-0,29	-0,32	-0,21	-0,28

- Oppstart av bankvirksomheten 21.mars 2014
- Inntekter og kostnader i tråd med plan
- Tapskostnad –skjønnsmessig avsatt

Utlånsvekst som forutsatt

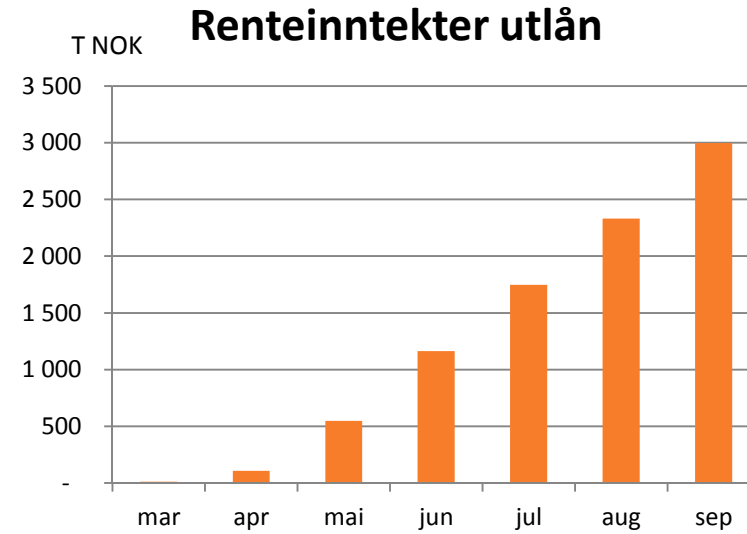
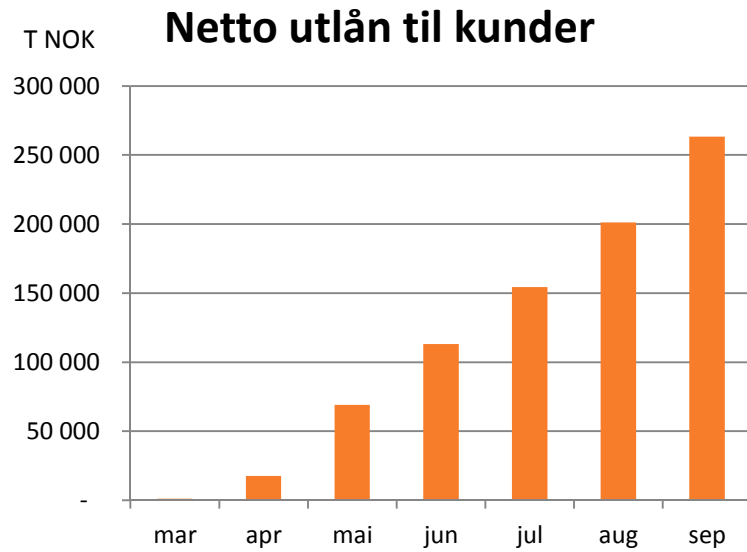

Enkel balansestruktur

- Utlån og likvider på aktivasiden
- Innskudd og egenkapital på passivasiden

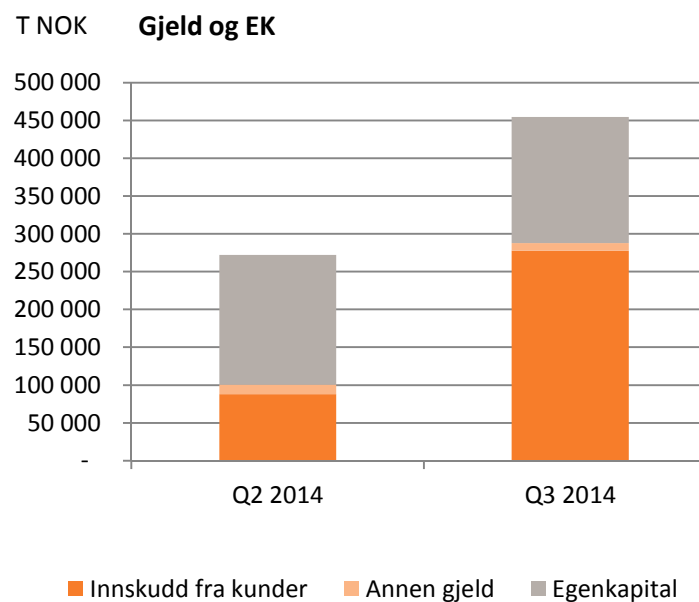
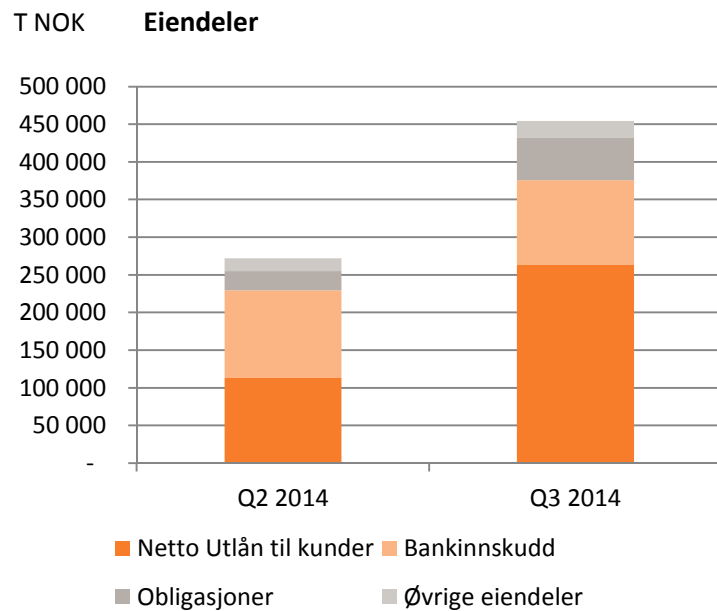

- Innskudd godt tilpasset utlån
- Innskudd utgjør 105 % av utlån
- Likvide eiendeler utgjør 37,1 % av totalbalanse
- Måltall likviditet:
 - LCR 179 %
 - NSFR 144 %

Tilfredsstillende kundevekst



Antall kunder

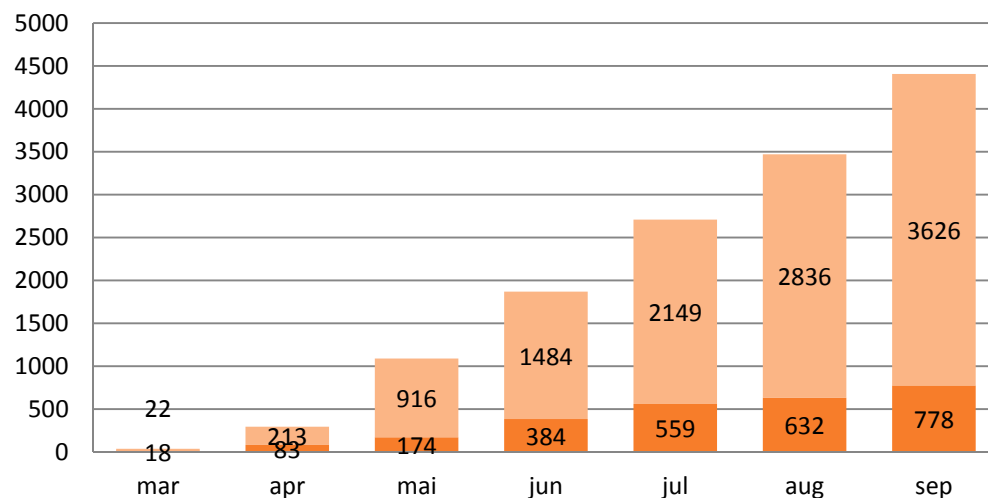

- God markedsrettelse
 - Høy etterspørsel etter bankens produkter
 - Hittil i år har banken mottatt 31 479 lånesøknader for et samlet søknadsvolum på mNOK 4 300
 - For innskudd er markedsstrategien å balansere likvidbehovet, slik at innskuddsvolumer tilpasses utlånsbalansen.
- Utlån
■ Innskudd

Kvartalsvis balanse



Beløp i 1000	Note	30.09.2014	30.06.2014	31.03.2014
Eiendeler				
Utlån til og fordringer på kredittinstitusjoner		112 634	116 209	152 368
Utlån til og fordringer på kunder	2	264 189	113 257	1 112
-Nedskrivninger på utlån	2	-1 000	0	0
Sertifikater, obligasjoner og andre rentebærende verdipapirer med fast		56 020	25 566	25 771
Immaterielle eiendeler		9 517	9 284	5 566
Utsatt skattefordel		8 892	7 055	4 842
Varige driftsmidler		293	320	334
Andre fordringer		3 898	407	380
Sum Eiendeler		454 443	272 098	190 373
Gjeld og egenkapital				
Innskudd fra og gjeld til kunder		277 426	87 876	1 601
Annen gjeld		10 535	12 775	9 198
Sum gjeld		287 961	100 651	10 799
Aksjekapital	3	89 200	89 200	89 200
Overkurs	3	101 340	101 340	101 340
Annen innskutt egenkapital	3	2 586	1 017	0
Opptjent egenkapital	3	-26 644	-20 110	-10 966
Sum egenkapital		166 482	171 447	179 574
Sum gjeld og egenkapital		454 444	272 098	190 373

- Utvikling domineres av overgangen fra prosjektfase til driftsfase

- Høy andel likvider

- Høy andel egenkapital

Yields og marginer

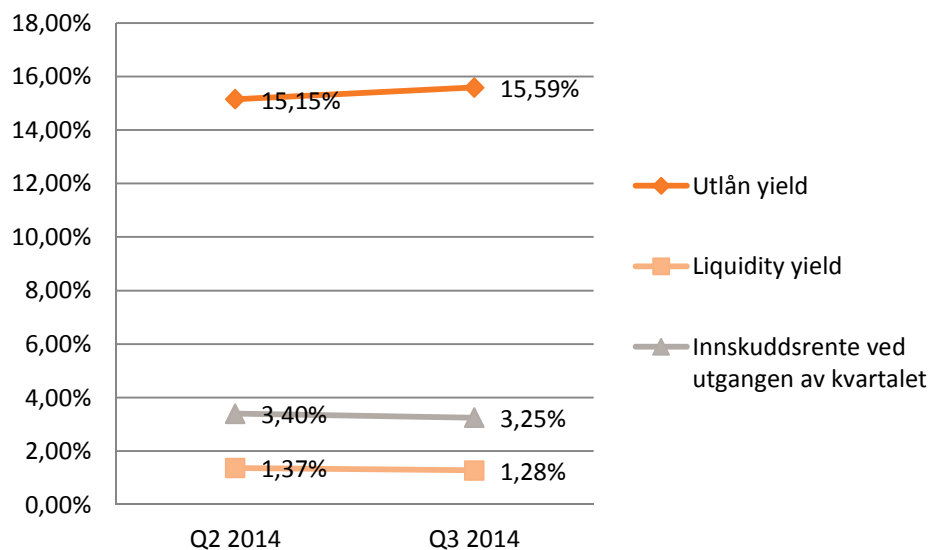

- Tilfredsstillende utlånsyield
- Likviditetsbeholdning plassert med lav risiko, domineres av bankinnskudd
- Pris på innskudd vil primært variere med likvidbehov og konkurransesituasjonen. Forventer å løpende ha en markedsposisjon blant de 5 beste tilbyderne av høyrenteinnskudd

Driftskostnader mv

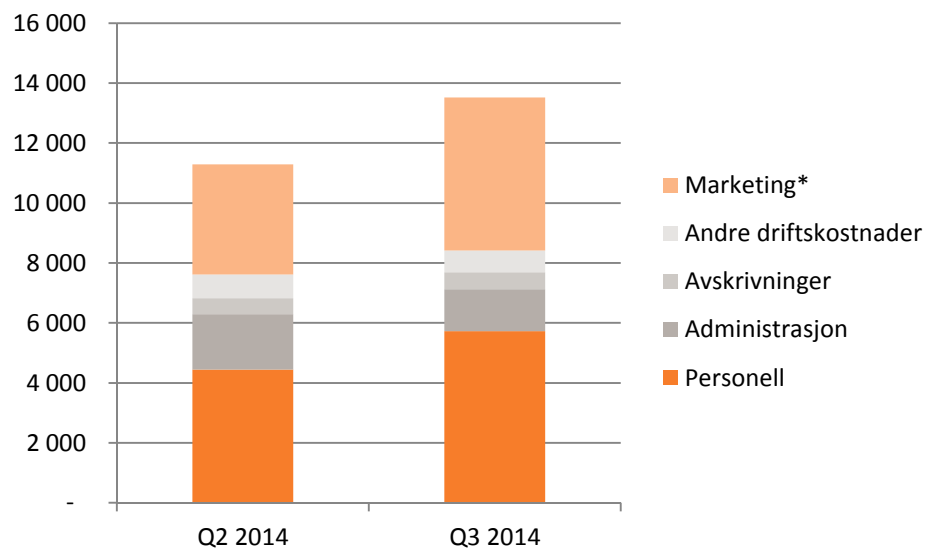

- Kostnadene domineres av personell og marketing
- Marketingkostnaden er i stor grad direkte variabel med salgsvolumer

*gjelder MF ført som driftskostnader (iht årsregnskapsforskriftens oppstillingsplan)

Cost to income Q3 2014: 220 %
Cost to income ex marketing: 137 %

Kredittkvalitet



Aldersfordelte forfalte utlån (beløp i 1000)

Dager etter forfall	Q3 2014	% av utlån	Q2 2014	% av utlån
0-30	34 578	13,1 %	8 700	3,3 %
31-60	7 552	2,9 %	197	0,1 %
61-90	1 728	0,7 %	-	0,0 %
91-	1 773	0,7 %	-	0,0 %
Sum	45 630	17,3 %	8 897	3,4 %

- Fremdeles få datapunkter for kundeadferd og kredittkvalitet
- Foreløpige observasjoner i tråd med forventning

Kapitaldekning



Ren kjernekapitaldekning

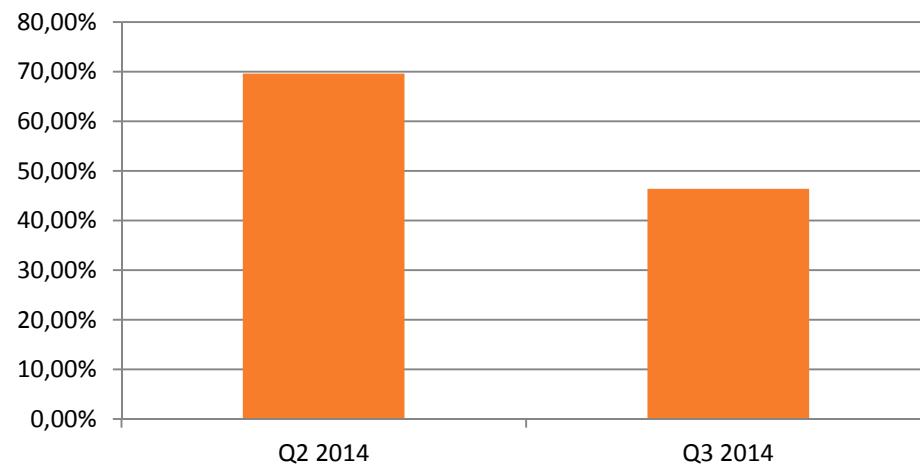

- Bankens ansvarlige kapital består utelukkende av ren kjernekapital

Oppsummering: - oppstart i tråd med planer



- Oppstart som planlagt
- Prosjekt for lansering av kredittkort iverksatt
- Samarbeid med Komplett Group utvikles og utdypes

Aksjonærer pr 30.09.2014



	Beholdning	Andel	Navn
	17 839 995	20,00	KOMPLETT AS
	7 805 000	8,75	PERM INVEST AS
	7 805 000	8,75	MACAMA AS
	7 080 000	7,94	SUNDT AS
	6 040 000	6,77	ALFAB HOLDING AS
	5 705 000	6,40	FONDSAVANSE AS
	5 000 000	5,61	STATE STREET BANK & S/A SSB CLIENT OMNI
	4 510 005	5,06	SANDEN A/S
	4 460 000	5,00	AWECO INVEST AS
	2 400 500	2,69	IVAR S LØGE AS
	1 700 000	1,91	SVEJK INVEST AS
	1 622 500	1,82	MP PENSJON PK
	1 591 500	1,78	DIRECTMARKETING INVE
	1 400 000	1,57	VICAMA AS
	1 280 000	1,43	KHAYA AS
	1 209 000	1,36	HØGSET HOLDING AS
	1 170 000	1,31	URSULF AS
	1 140 000	1,28	CONTRIBUTE AS
	923 500	1,04	ELTEK HOLDING AS
	886 500	0,99	TRULS AS
Sum 20 største	81 568 500	91,46	
	7 631 500	8,54	Øvrige
Sum alle	89 200 000	100,00	